

A.

ALTERNATIVE
ARTEFACTS

a.

DANTO

25 26 27 28

SOFT

Designer: Claesson Koivisto Rune Architects
Product Number: SFT



(Top) SFT-004/ 200H
(Middle) SFT-001 / 200H
(Bottom) SFT-003 /200H



(Top Left) SFT-002 / 200H (Top Right) SFT-004/ 200H (Bottom Left) SFT-003 /200H
(Bottom Right) From top left: SFT-003 / 100H, SFT-001 / 100H, SFT-002 / 100H, SFT-004 / 100H

Specification

Product name | Product code: Soft | SFT
Category: Standard (*Order)

Material: B I / Porcelain / Unglazed

Surface colour: Varied

Surface profile: Flat

Connection method: Single piece

Place of manufacture: Awaji island

Backside: Adhesive bonding only

Installation method

Bonding method: Adhesive bonding

Adhesive: *DQZ

Adhesive application method:

With grouting: 5mm notched

Without grouting: Flatten 5mm notched

Standard joint width: 3mm

Grouting method: Grouting

*DQZ : Modified silicone one-component reaction-curing elastic adhesive

Installation area

Interior wall ○ Interior floor ○ Bathroom wall ○

Bathroom floor × Exterior wall ○ Exterior floor ○

Frost resistance ○

Format

Dimensions	Actual dimensions	Thickness	Quantity/sqm	Pieces/box	sqm/box	Weight (kg)/box
200H	197×197	9	26.0	25	0.96	20.0
100H	97×97	9	100.0	100	1.00	20.0



197×197

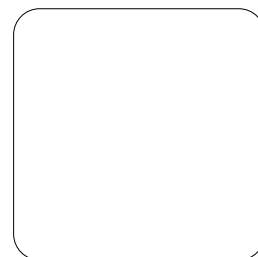

97×97

仕様

製品名 | 製品記号 : Soft | SFT

生産区分 : 標準品 (*注文品)

材質 : B I / 磁器質 / 無ゆう

表面色調 : 色幅あり

表面面状 : フラット

タイル連結方法 : 単品

生産地 : 淡路島工場

裏足 : 接着剤張り専用

施工方法

張付け方法 : 接着剤張り

接着剤 : DQZ

接着剤塗布方法 : 目地詰めあり : 5mm くし目
目地詰めなし : 5mm くし目平押さえ

標準目地幅 : 3mm

目地施工 : 塗目地

使用部位区分

屋内壁 ○ 屋内床 ○ 浴室壁 ○

浴室床 × 屋外壁 ○ 屋外床 ○ 耐凍害 ○

規格

形状記号	形状名	実寸法(mm)	厚さ(mm)	m ² 必要枚数(枚)	入数/ケース(枚)	m ² 数/ケース	重量(kg)/ケース
200H	200角平	197×197	9	26.0	25	0.96	20.0
100H	100角平	97×97	9	100.0	100	1.00	20.0

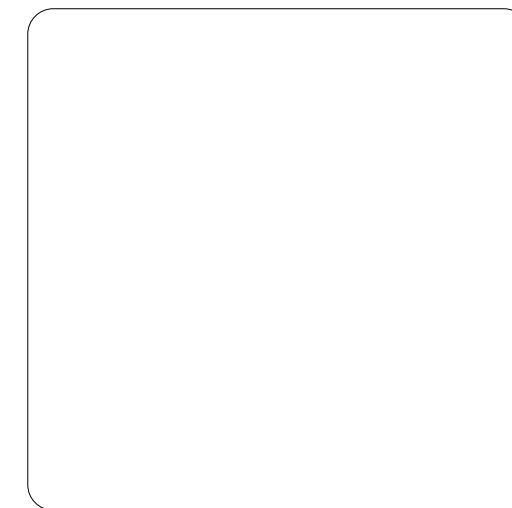

197×197

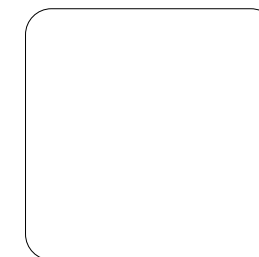

97×97

SOFT

Designer: Claesson Koivisto Rune Architects
Product Number: SFT

Colours

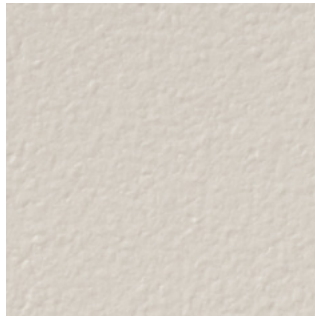

SFT-001*



SFT-002

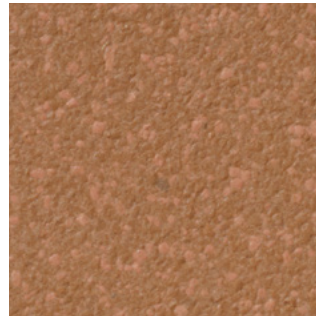

SFT-003

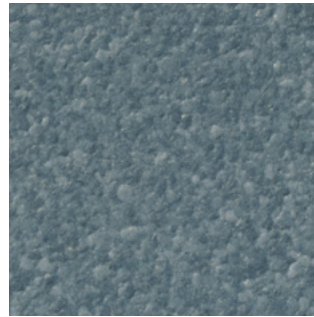

SFT-004

Contact Info

DANTO TILE CO., LTD.

Ama factory: 1290 Igano Kita Ama Minami Awaji Hyogo

Fukura factory: 86 Fukura-Hei Minami Awaji Hyogo

www.aa-danto.com



SFT-003 / 200H

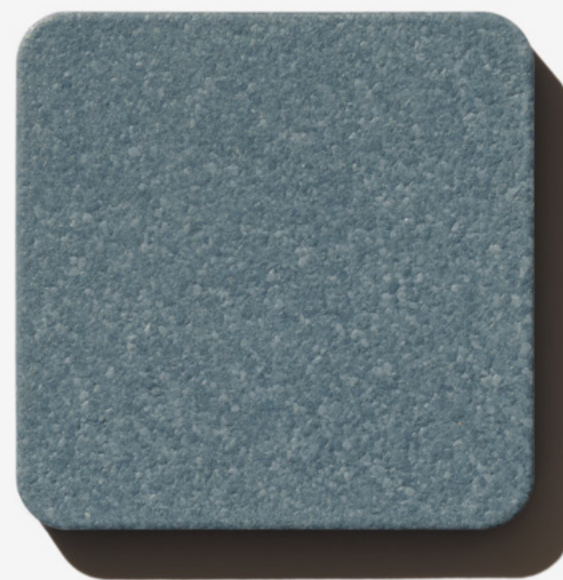

SFT-004 / 100H